CIG BBVA

Banc@rios

Decembro 2002

Confederación Intersindical Galega *SECCIÓN SINDICAL* **BBVA**

Sindicalismo galego responsable

CIG-BBVA é a única voz sindical galega que pode escoitarse no ámbito das Comisións e Mesas de negociación, a nivel central da empresa en Madrid e Bilbao, defendendo directamente, sen empregar o mando a distancia que caracteriza a outros sindicatos, o interese concreto e as particularidades que conforman a nosa específica problemática laboral como bancarios que traballamos nas oficinas galegas do BBVA.

Dispoñemos do potencial de actuación dunha forte, sólida e firme organización sindical. Actuamos, responsablemente, coa condición de sindicato "**máis representativo**", polo que somos parte negociadora do Convenio Colectivo da banca privada, que regula a nosa relación laboral. A traxectoria de CIG-BBVA na negociación dos acordos de empresa no banco, procura sempre a defensa e mellora das condicións laborais e dos dereitos de tódolos traballadores, compañeiros e compañeiras. Así, subscribimos os que resultan ventaxosos: Pacto de Fusión, Nóminas, Horarios, Tarifas e Condicións Bancarias, etc.. Rexeitamos con firmeza, por el contrario, os perxudiciais (Convenio,Fondo de Pensións,CESS...). A CIG é destacado axente social, non só no ambito galego, senón tamén no estatal e mesmo no internacional (O.I.T., C.E.S., FORCEM ...). Ó teu servizo.

Garantía *para tempos difíciles*

Veñen aí tempos difíciles, sabémolo todos. Tempos marcados pola cambiante dinámica que vive o sector bancario, metido nun proceso encuberto de reconversión ferozmente obsesionado por reducir persoal ata o **minimum** de subsistencia, implantando a mobilidade como norma de actuación e mudando o sistema de banca tradicional cara a un modelo cibernético ó que lle sobran os recursos humanos. Tempos, tamén, no que os traballadores de BBVA sumamos un plus adicional de preocupación que mira cara o proceso de axuste do cadro de persoal, agardando ós programas de integración e peches de oficinas. Tempos nos que deberemos completar a homoxeinización da condicións laborais. Tempos, en fin, nos que **o sindicato debe ser unha garantía eficaz** na defensa dos dereitos colectivos dos bancarios do BBVA.

A Coruña

José A. Cabado Pampín	1085	Coruña DAR
José M. Blanco López (Pepiño)	4240	Melide
Luís Abad Maceiras	5550	Sada
Antonio López Rodríguez /Toñecho	2200	Coruña OP
Andrés Feal Hernández	1881	Ferrol D.Zona
Manuel Silvarrey Quijada	1182	Coruña CMD
José M. Ageitos Rodríguez	0887	Boiro
Enrique Suárez Sanmartín	1525	Coruña D.Territor.
Miguel A. Rodríguez Garrido	1525	Coruña D.Territor.
Ana I. Salceda Sánchez	2503	Coruña Empresas
Carlos García Colomo	6779	Coruña C.Promot.
Venancio Real Deus	0610	Ferrol Pz.Armas
Miguel Silvarrey Quijada	1737	Coruña R.Outeiro
Amadeo Estévez Rodríguez	0588	Coruña G.Sanjurjo
Manuel Somoza Lorenzo	2597	Coruña C.Hipotec.
Santigo González Casas	4590	Narón
Antón Silvarrey Quijada	2200	Coruña
Alberto Naveira Babío	2200	Coruña
Anselmo Sánchez Guzmán	4655	Perillo
Enrique Vázquez Fernández	2503	Coruña Empresas
Víctor Aboy Castiñeira	2522	Coruña CER
Elisa Mosquera Rodríguez	2503	Coruña Empresas
Purificación Martínez Jiménez	2503	Coruña Empresas
Ana Mª González Andrés	1985	Coruña DAR
Mercedes Piñeiro Cotelo	2200	Coruña
Margarita Martínez Jiménez	0621	Coruña R.y Cajal
Carlos Edreira Nuñez	2200	Coruña
Mª Carmen González Garrido	2200	Coruña
Manuel López Lendoiro	2200	Coruña
Carlos Vila Muiños	0471	Coruña G.Zamall.
Francisco Suárez Cancela	2200	Coruña
Adela Dopico Barros	0676	Coruña J Florez
Consuelo Corral Estraviz	0676	Coruña J Florez
Juan Gutiérrez Conde	5519	Ferrol Empresas
Manuel Rodríguez Lojo	2201	Coruña
Concepción Ares Lago	1985	Coruña DAR
Eustaquio Barral González	2200	Coruña

Lugo

Marcos M. Cela Fernández	0625	Lugo
Juan M. Soto Núñez	0370	Lugo-Av.Coruña
Ángeles Vizcaíno Mato	0629	Vilalba
Daniel Valín Rodríguez	0629	Vilalba
José M. Fernández Seijo	8102	Lugo D.Zona
Duce M. Barro Fernández	7256	Lugo-S.Marcos
José Rodríguez Legaspi	0672	Pastoriza
Balbino Pérez Vacas	0711	Ribadeo
Mª.Ángeles Veiga Zapata	0625	Lugo
Andrés Chas Rodríguez	3076	Lugo
Ramón Préstamo Vila	5218	Pobra Brollón
Isabel Rivero Uría	0369	Monforte
José Ramón Rego Chao	0629	Vilalba
Jesús Rivera Fernández	2660	F. Valadouro
Asunción Blanco Barja	0625	Lugo
Álvaro Fernández Seijo	6841	Lugo-Centro
Antonio Fernández Manín	1548	Cervo
José Luís Diéguez Otero	0625	Lugo
José N. Torre Abuín	0672	Pastoriza
Víctor M. Sánchez Fernández	0625	Lugo
Alfonso Mouríz Roibás	0625	Lugo
José A. Río Rodríguez	3602	Lugo-Fonte Ranchos
Jesús L. Jiménez Rodríguez	2042	Celeiro
José M. Bodenlle Pedreira	0625	Lugo
Víctor M. Rodríguez Cortezón	0628	Sarria
Rocío Vázquez Santariña	5215	Pbra.SanXulián
Eliseo López Orosa	1400	Burela
Javier Méndez Diéguez	3010	Guitiriz
José R. López Castro	0688	Vilalba
José Orosa Carballido	0628	Sarria
José L. Neira García	1079	Chantada
José R. Jorge Fernández	0370	Lugo-Av.Coruña

Eleccións Sindicais 2002

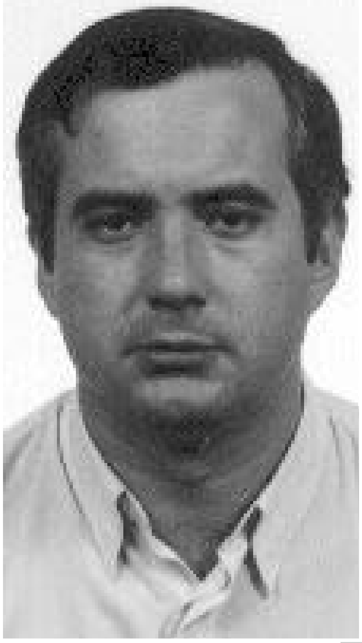

Ourense

Luís Fernández Sabuz	7255 Ourense r/Paseo
Vicente Gómez Novoa	4730 Ourense OP
Manuel Blanco López	4731 Ourense Ponte
Ana Mª González González	0788 Ourense Zamora
Javier Varela Pérez	4730 Ourense OP
José M. Gómez Ramos	7255 Ourense r/Paseo
Xosé Manso Gómez	6853 Ourense Progreso
Camilo Lorenzo Rodríguez	0635 Carballiño
Jesús Precedo Barbeito	7255 Ourense r/Paseo
José Tesouro Campo	0635 Carballiño
Amador Rego Villar-Amor	7255 Ourense r/Paseo
Santiago Feijoo Vázquez	0788 Ourense Zamora
José Cadaveira Rodríguez	7255 Ourense r/Paseo

Pontevedra

Luciano Luxilde Fernández	2345 Vigo DEX
Xosè Manuel López Fontán	5559 Vilagarcía Empresas
Xosè Castro Ratón	3616 Vilagarcía
Xesùs Carballo Pidre	5509 Pontevedra
Xosè Manuel López Conde	6624 Vigo Venezuela
Begoña Fernández Piedras	5150 Pontevedra OP
Mª.Teresa Richard Marcial	0639 Vilagarcía
Antonio Garcés del Valle	6621 Vigo Travesas
Carmen Lago Buceta	0638 Pontevedra Sagasta
X. Antón Casado Peleteiro	3616 Vilagarcía
Mercedes Pérez Taboada	6622 Vigo Teis
Xesùs M. Estévez Sánchez	0899 O Porriño
Luìs Xavier Rivera Álvarez	5746 Vigo
Xosè Marìa Vázquez Baena	5150 Pontevedra OP
Purificación Chamadoira Piñón	0367 Marín
Xoàn Xosè López González	0465 Pontevedra
Xoàn Carlos Regueira Cerviño	7357 O Porriño
Antonio Cordero Alonso	0367 Marín
Amador Rodríguez Pampín	0633 Vigo Calvario
Antonio Valladares Leal	1795 Tui
Xoán Cancelas Conde	6598 Vigo Mtnez.Garrido
Xosè M. González Salgado	0633 Vigo Calvario

Confederación Intersindical Galega

BBVA

Sindicalismo responsable

Garantía *para tempos dificiles*

Dirección Maravillosa

Nunha soleada mañá, un Director de Zona, unha Xestora e un GP2 estaban a pasear pola praia para se distraer dos obxectivos que os trouxeran de cabeza. De súpeto, atoparon unha lámpada case oculta na area. Obviamente, un deles esfregou-na sen moita esperanza e grande foi a súa sorpresa cando apareceu un xenio lexítimo. Ao vélos , o xenio dixo:

- Ben, imaxino que coñecen o procedemento habitual para estes casos. Vostedes saben, iso dos tres desexos. Normalmente concedollos a unha única persoa, pero neste caso como vostedes son tres, concedereille un desexo a cada un.

O GP2 quixo ser o primeiro e dixo:

- Gostariame pasar o resto da miña vida vivindo nunha grande casa, sen problemas de diñeiro e rodeado de fermosas mulleres que me idolatren.

O xenio concedeulle o desexo e enviouno a unha luxosa casa, con moito diñeiro e moitas mulleres.

Despois seguiu a Xestora:

- Gostariame pasar o resto da miña vida nun grande e luxoso cruceiro, sobrada de diñeiro e rodeada de homes guapos que me queiran moito.

O xenio concedeulle o desexo e enviouna a un cruceiro no Caribe, con moito diñeiro e moitos homes.

Ao final, tocoulle a quenda ao Director de Zona.

- E ,cál seria o teu desexo?-, preguntou o xenio.

- Quero-os de volta despois do xantar.

Banc@rios

Confederación Intersindical Galega

BBVA

Sección Sindical

Rúa Gregorio Espino,47-entr.
36205-VIGO.

☎986 374 008

sinCIGalízate

SÚMATE

CON FORZA PROPIA

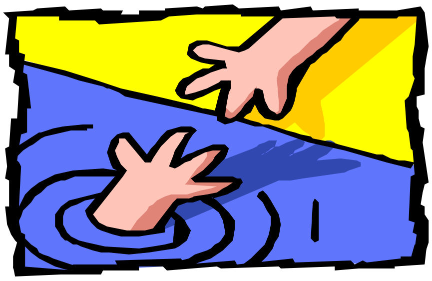

Para tempos difíciles